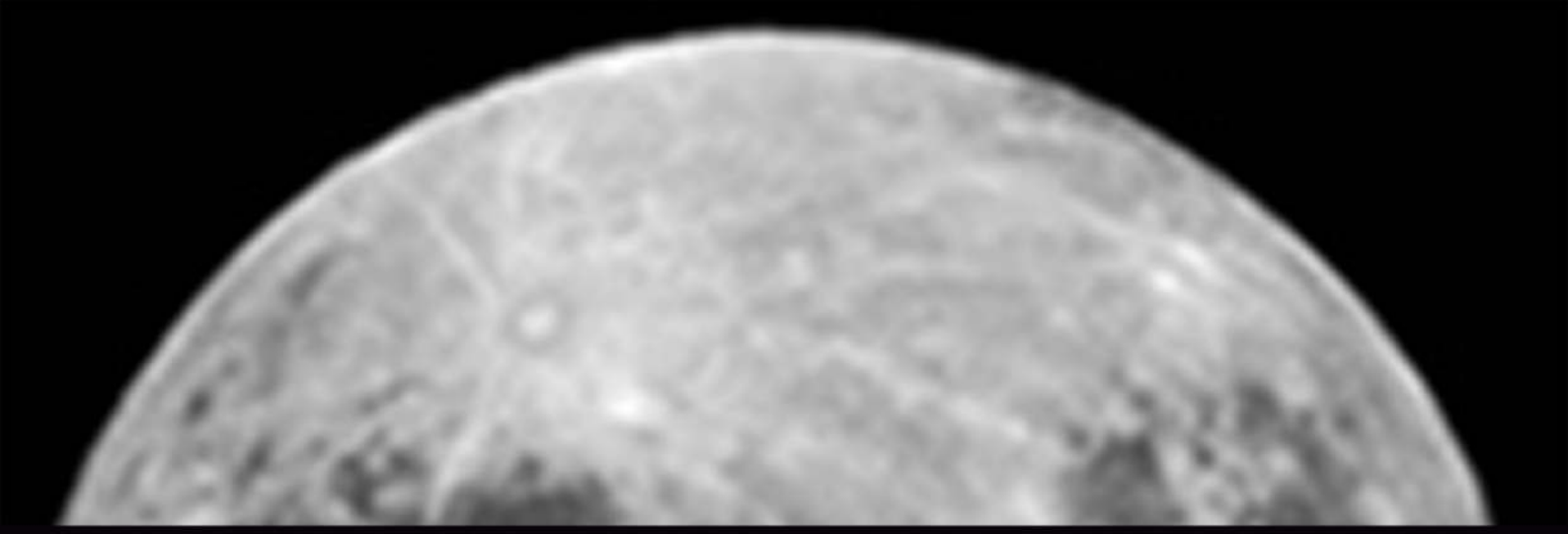

Club Zeus Man

AMSELD

DOSSIER DE OBRAS 2019

WEBM

WEBM
Wonder Encuentros BM
AMSELD
www.wonderencuentrosbm.com
Belén Motilla

EL CAMINO ME LLEVO A LA LUNA, NO TE HAGAS EL LOC@

INDICE

1.- José Carlos Ortiz - TÚ MISMO
2.- Silke Garcia - EL VOLCÁN DE VENUS
3.- Silke Garcia - NO YA, ¡ANTES!
4.- Pedro Cabrera - TRASTORNOS ALIMENTICIOS
5.- Paqui Adan - MELANCOLÍA
6.- Paqui Adan - RUPTURA
7.- Enfero Carulo - AISLAMIENTO PARANOICO
8.- Enfero Carulo - AISLAMIENTO TOTAL
9.- Enfero Carulo - AISLAMIENTO REFLEXIVO
10.- Enfero Carulo - AISLAMIENTO ASFIXIANTE
11.- Enfero Carulo - AISLAMIENTO INVALIDANTE
12.- David Santoyo - A SOLAS EN EL MAR
13.- David Santoyo - ENCHUFADO A MIS VOCES
14.- Cristian Novella - LUCHAR O RENDIRSE
15.- Belén Fernandez - NEGRO
16.- Belén Fernandez - ROJO
17.- Belén Fernandez - NEGRO CORTO
18.- Belén Fernandez - MAGENTA
19.- Belén Fernandez - VERDE
20.- Belén Fernandez - AMARILLO
21.- Belén Fernandez - MAQUILLAJE

INDICE

22.- Fundación SASM - DESORIENTACION ESPACIAL
23.- Fundación SASM - LO QUE FUI
24.- Fundación SASM - DISCOS DE ORO
25.- Fundación SASM - INTEGRARSE
26.- Fundación SASM - DETERIORO IDENTITARIO
27.- Fundación SASM - YO - YO
28.- Fundación SASM - AL LIMITE
29.- Fundación SASM - BLA, BLA, BLA
30.- Fundación SASM - TOC TOC
31.- Fundación SASM - PAVOR
32.- Fundación SASM - IMPASIBLE
33.- Fundación SASM - LA GRIMA
34.- Fundación SASM - NAP O LEON
35.- Fundación SASM - SOLUCION
36.- Antonia Navarrete - ME LLAMAN LOCA
37.- Marina Lagarda - EL CAMINO DE LOS NIÑOS INDIGO
38.- Sonia Muñoz - DUALIDAD

Autor : José Carlos Ortiz
Título : " Tú Mismo "
Técnica : Mixta
Tamaño : 90 x 50 cm
Tema : Ansiedad, depresión, esquizofrenia
Contacto : pintortiz.blogspot.com

Autora : Silke García
Título : " El Volcán de Venus "
Técnica : Mixta
Tamaño : 40 x 30 cm
Tema : Ninfomanía, ansiedad, depresión

AMSELD

Autora : Silke García
Título : " No ya, ¡ Antes ! "
Técnica : Mixta
Tamaño : 40 x 30 cm
Tema : Alzheimer

AMSELD

Autor : Pedro Cabrera
Título : " La Isla Perdida "
Técnica : Collage
Tamaño : 95 x 65 cm
Tema : Trastornos Alimenticios

AMSELD

Autora : Paqui Adán Valera
Título : " Melancolía "
Técnica : Esgrafiado
Tamaño : 50 x 70 cm
Tema : Paisaje del alma donde imperan la soledad y el silencio
Contacto : https://lasombrablanca.es.tl/Sombra-Blanca.htm#

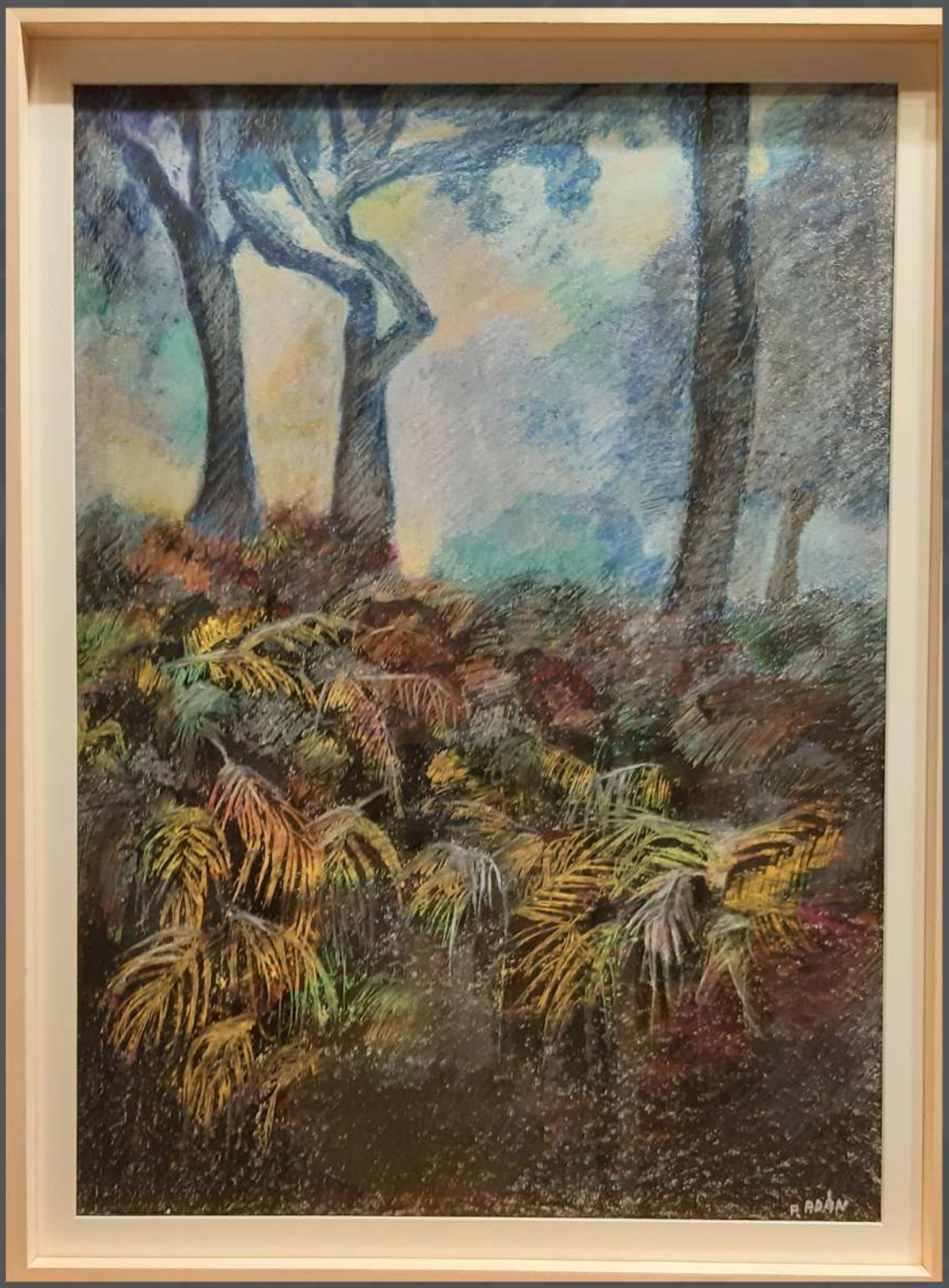

AMSELD

Autora : Paqui Adán Valera
Título : " Ruptura "
Técnica : Linograbado
Tamaño : 60 x 50 cm
Tema : El caos compone una realidad subjetiva
Contacto : https://lasombrablanca.es.tl/Sombra-Blanca.htm#

AMSELD

Autora : Enfero Carulo
Título : " Aislamiento Paranoico "
Técnica : Fotografia Digital
Tamaño : 35 x 20 cm
Tema : El aislamiento producido por las enfermedades mentales
Contacto: http://enferocarulo.blogspot.com/p/curriculum.html

AMSELD

Autora : Enfero Carulo
Título : " Aislamineto Total "
Técnica : Fotografia Digital
Tamaño : 35 x 20 cm
Tema : El aislamiento producido por las enfermedades mentales
Contacto: http://enferocarulo.blogspot.com/p/curriculum.html

Autora : Enfero Carulo
Título : " Aislamiento Reflexivo "
Técnica : Fotografia Digital
Tamaño : 35 x 20 cm
Tema : El aislamiento producido por las enfermedades mentales
Contacto: http://enferocarulo.blogspot.com/p/curriculum.html

Autora : Enfero Carulo
Título : " Aislamiento Asfixiante "
Técnica : Fotografia Digital
Tamaño : 35 x 20 cm
Tema : El aislamiento producido por las enfermedades mentales
Contacto: http://enferocarulo.blogspot.com/p/curriculum.html

Autora : Enfero Carulo
Título : " Aislamiento Invalidente "
Técnica : Fotografia Digital
Tamaño : 35 x 20 cm
Tema : El aislamiento producido por las enfermedades mentales
Contacto: http://enferocarulo.blogspot.com/p/curriculum.html

Autor : David Santoyo Giménez
Título : " A solas en el mar"
Técnica : Fotografía
Tamaño : 51 x 41 cm
Tema : Depresión

AMSELD

Autor : David Santoyo Giménez
Título : " Enchufado a mis voces "
Técnica : Carboncillo
Tamaño : 86.5 x 66 cm
Tema : Esquizofrenia

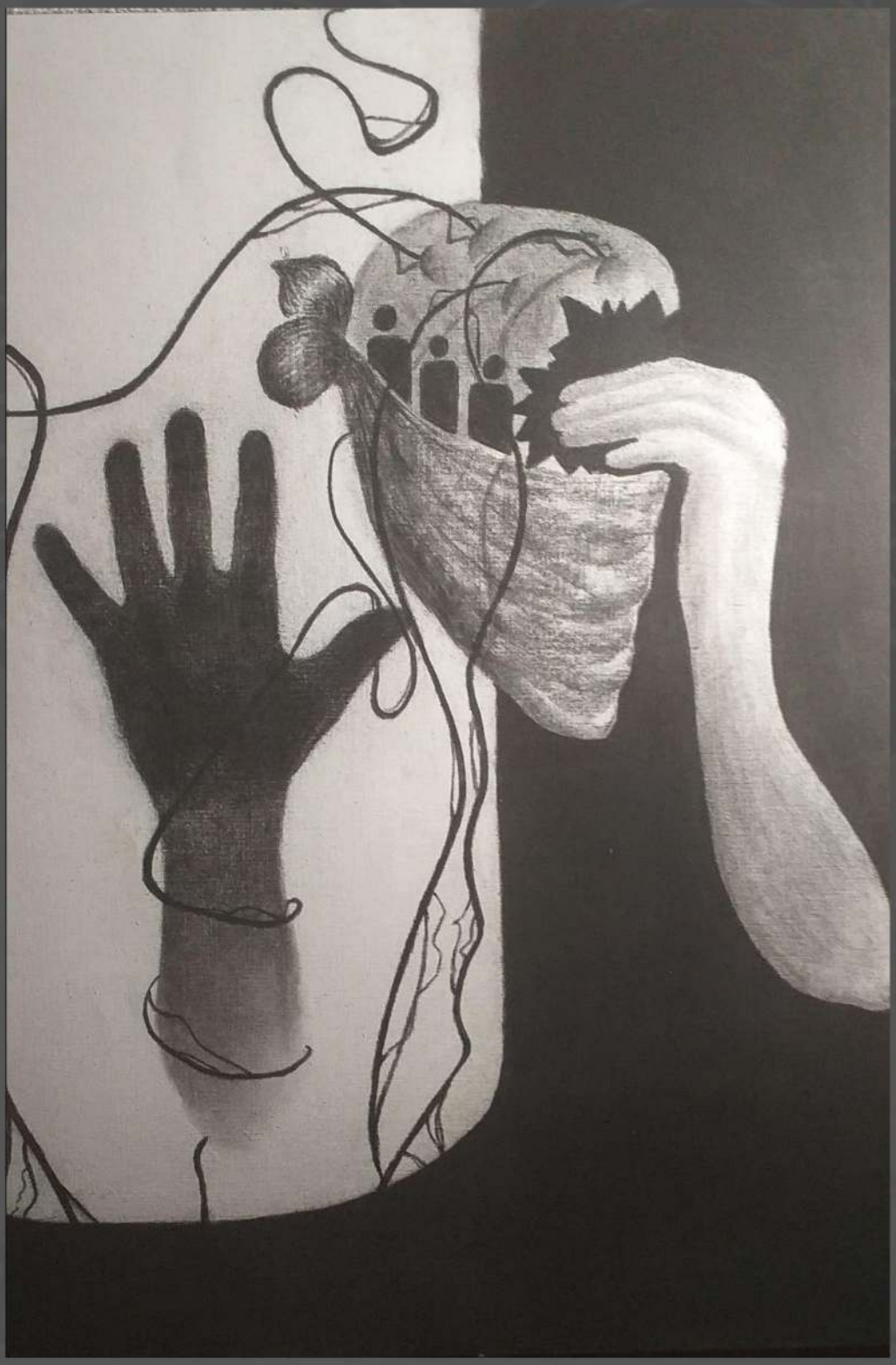

AMSELD

Autor : Cristian Novella Lisart
Título : " Luchar o Rendirse "
Técnica : Flash y obturador abierto
Tamaño : 30 x 20 cm
Tema : Esquizofrenia

Autor : Belén Fernandez
Título : " Negro "
Técnica : Encaje con sobrehilado
Tamaño maniquí: 1,80 alto. 86-60-86
Tema : Trastornos alimentarios
Contacto : http://www.belenfernandez.es

AMSELD

Autor : Belén Fernandez
Título : " Rojo "
Técnica : Costura básica francesa
Tamaño maniquí :1,80 alto. 86-60-86
Tema : Ansiedad
Contacto : http://www.belenfernandez.es

AMSELD

Autor : Belén Fernandez
Título : " Negro corto "
Técnica : Costura básica francesa
Tamaño maniquí :1,80 alto. 86-60-86
Tema : Depresión
Contacto : http://www.belenfernandez.es

AMSELD

Autor : Belén Fernandez
Título : " Magenta "
Técnica : Costura básica francesa
Tamaño maniquí : 1,80 alto. 86-60-86
Tema : Esquizofrenia
Contacto : http://www.belenfernandez.es

AMSELD

Autor : Belén Fernandez
Título : " Verde "
Técnica : Costura básica francesa
Tamaño maniquí : 1,80 alto. 86-60-86
Tema : Adicción
Contacto : http://www.belenfernandez.es

AMSELD

Autor : Belén Fernandez
Título : " Amarilo "
Técnica : Costura básica francesa
Tamaño maniquí : 1,80 alto. 86-60-86
Tema : Bipolaridad
Contacto : http://www.belenfernandez.es

AMSELD

Autor : Belén Fernandez
Título : " Maquillaje "
Técnica : Encaje con sobrehilado
Tamaño maniquí : 1,80 alto. 86-60-86
Tema : Trastorno obsesivo compulsivo (TOC)
Contacto : http://www.belenfernandez.es

AMSELD

Autor : Grupo “CAPTURA”
Título : " Desorientación espacial "
Técnica : Fotografía
Tamaño : 40 x 50 cm
Tema : Ojos para la sociedad
Teléfono : 961703030
Contacto : www.fundacionsasm.org

FUNDACIÓN SASM

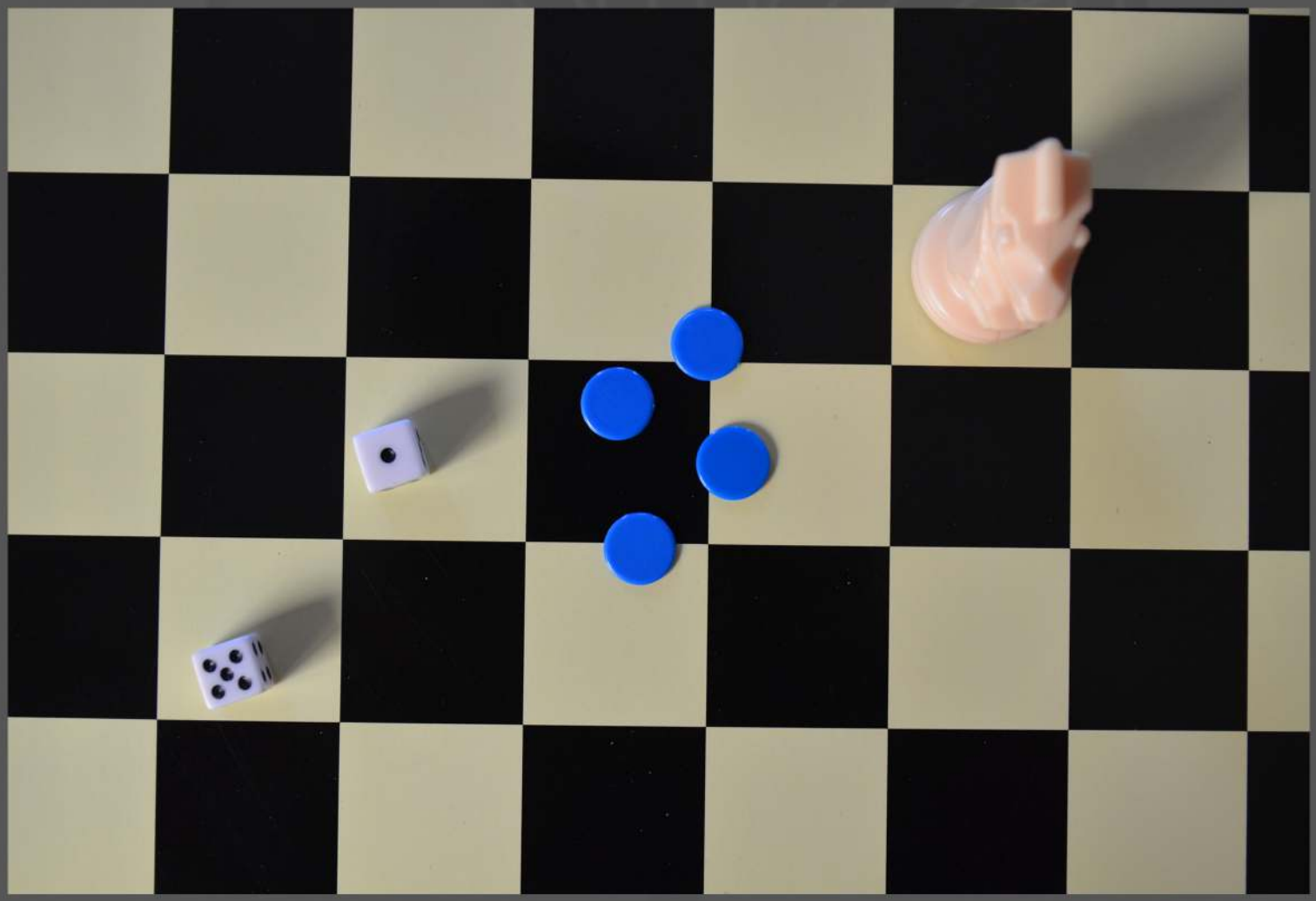

AMSELD

Autor : Elena Dalmau / Mercedes Carrillo
Título : " Lo que fuí "
Técnica : Acrílico
Tamaño : 79.5 x 59.5 cm
Tema : Orentación temporal
Teléfono : 961703030
Contacto : www.fundacionsasm.org

FUNDACIÓN SASM

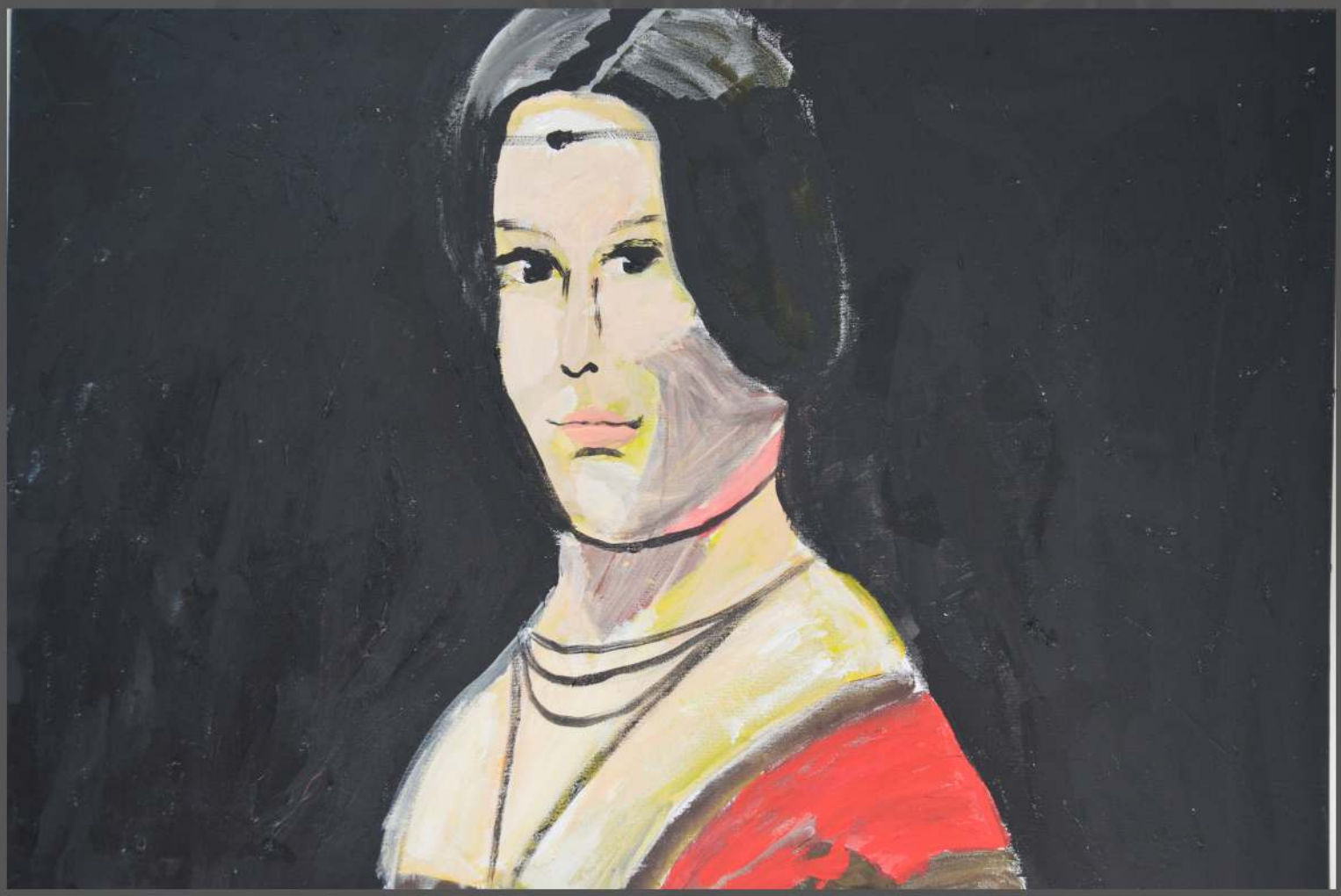

AMSELD

Autor : Grup Empoder-Arte
Título : " Discos de oro "
Técnica : Acrílico
Tamaño : 89 x 69.5 cm
Tema : Pobreza de lenguaje
Teléfono : 961703030
Contacto : www.fundacionsasm.org

Autor : Grupo “CAPTURA”
Título : " Integrarse "
Técnica : Fotografía
Tamaño : 40 x 50 cm
Tema : Ojos para la sociedad
Teléfono : 961703030
Contacto : www.fundacionsasm.org

FUNDACIÓN SASM

AMSELD

Autor : Grupo “CAPTURA”
Título : " Deterioro identitario "
Técnica : Fotografía
Tamaño : 40 x 50 cm
Tema : Ojos para la sociedad
Teléfono : 961703030
Contacto : www.fundacionsasm.org

FUNDACIÓN SASM

AMSELD

Autor : Elena Dalmau
Título : " Yo - Yo "
Técnica : Acrílico
Tamaño : 89 x 69.5 cm
Tema : Trastorno Bipolar
Teléfono : 961703030
Contacto : www.fundacionsasm.org

Autor : José Bertó Navarro
Título : " Al límite "
Técnica : Acrílico
Tamaño : 89 x 69.5 cm
Tema : Trastorno límite de la personalidad
Teléfono : 961703030
Contacto : www.fundacionsasm.org

FUNDACIÓN SASM

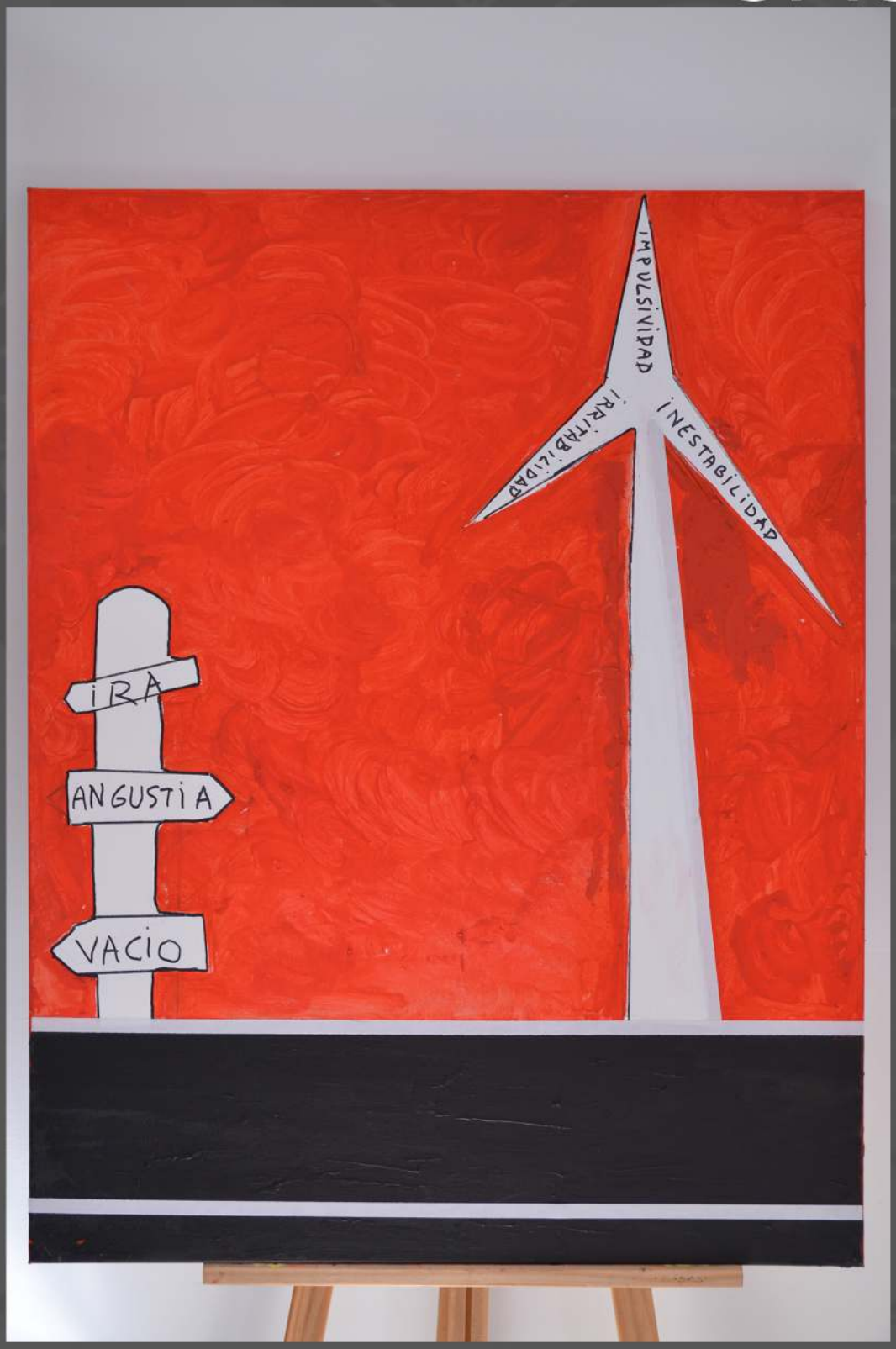

AMSELD

Autor : Santiago Nebot Vidal
Título : " Bla Bla Bla"
Técnica : Acrílico
Tamaño : 89 x 69.5 cm
Tema : Alucinaciones Auditivas
Teléfono : 961703030
Contacto : www.fundacionsasm.org

FUNDACIÓN SASM

AMSELD

Autor : Andrés González Tamarit
Título : " Toc - Toc "
Técnica : Acrílico
Tamaño : 89 x 69.5 cm
Tema : Trastorno Obsesivo Compulsivo
Teléfono : 961703030
Contacto : www.fundacionsasm.org

FUNDACIÓN SASM

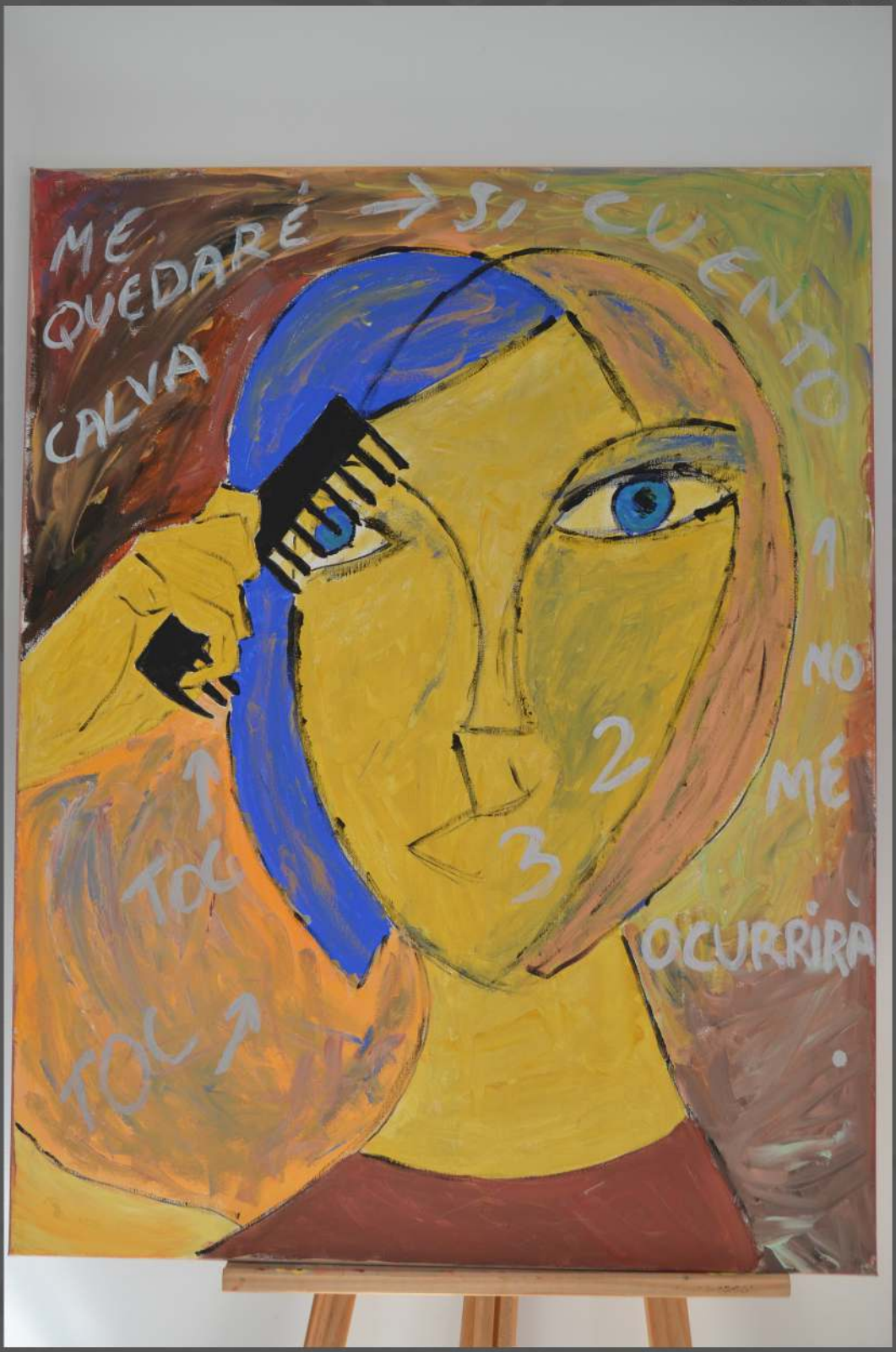

AMSELD

Autor : Sales Molina Ecija / Roberto Biendicho Martí
Título : " Pavor "
Técnica : Acrílico
Tamaño : 29,5 x 24.5 cm
Tema : Trastorno Esquizoafectivo
Teléfono : 961703030
Contacto : www.fundacionsasm.org

FUNDACIÓN SASM

AMSELD

Autor : Mercedes Carrillo
Título : " Impasible "
Técnica : Acrílico
Tamaño : 89 x 69.5 cm
Tema : Afectividad Plana
Teléfono : 961703030
Contacto : www.fundacionsasm.org

FUNDACIÓN SASM

AMSELD

Autor : Mª Luz Novella
Título : " La Grima"
Técnica : Acrílico
Tamaño : 89 x 69.5 cm
Tema : Depresión
Teléfono : 961703030
Contacto : www.fundacionsasm.org

FUNDACIÓN SASM

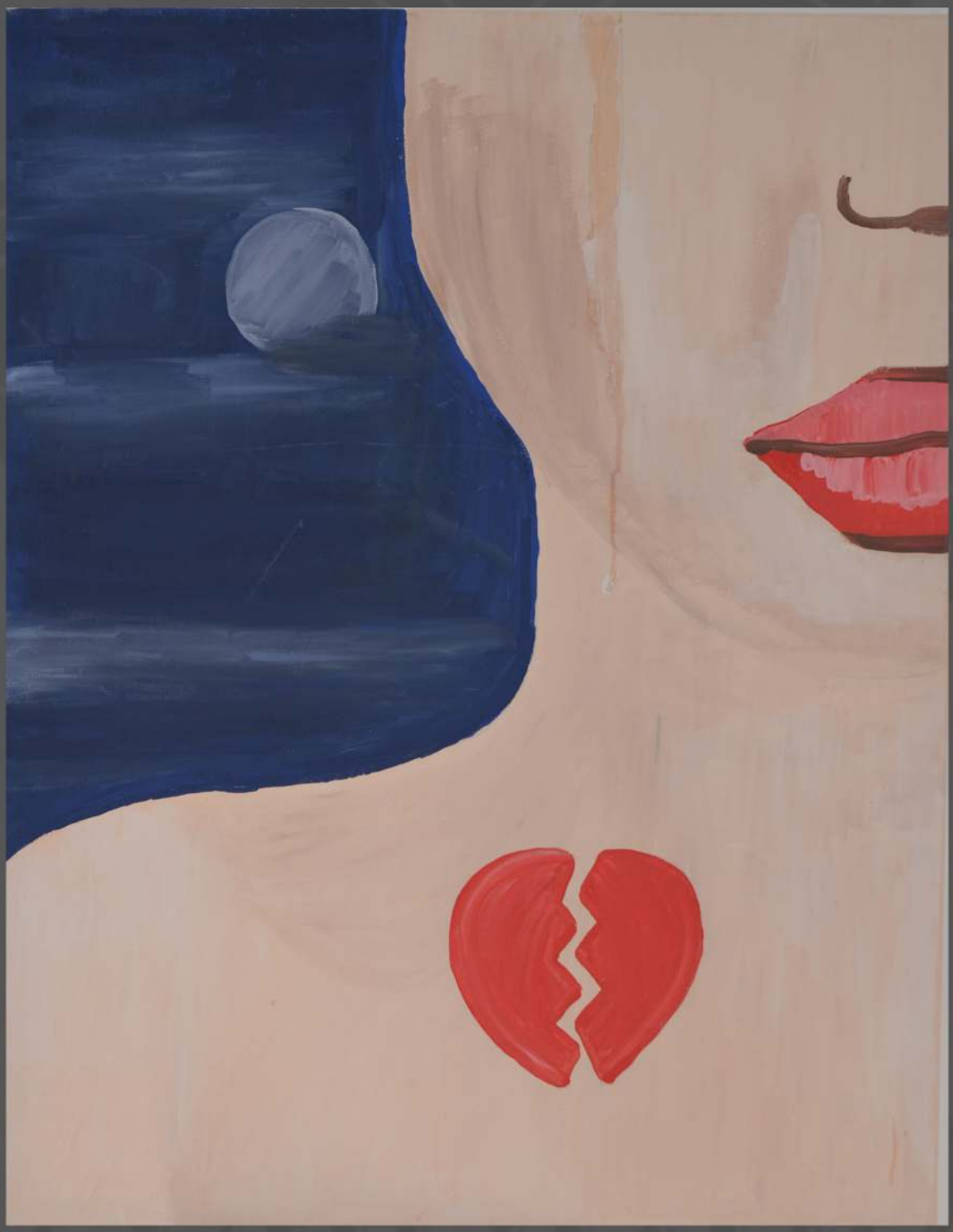

AMSELD

Autor : Elena Dalmau / Mercedes Carrillo
Título : " NAP o LEON "
Técnica : Acrílico
Tamaño : 89 x 69.5 cm
Tema : Delirio de Grandeza
Teléfono : 961703030
Contacto : www.fundacionsasm.org

FUNDACIÓN SASM

AMSELD

Autor : Roberto Biendicho
Título : " Solución "
Técnica : Acrílico
Tamaño : 79.5 x 59.5 cm
Tema : Terapia Psicológica
Teléfono : 961703030
Contacto : www.fundacionsasm.org

FUNDACIÓN SASM

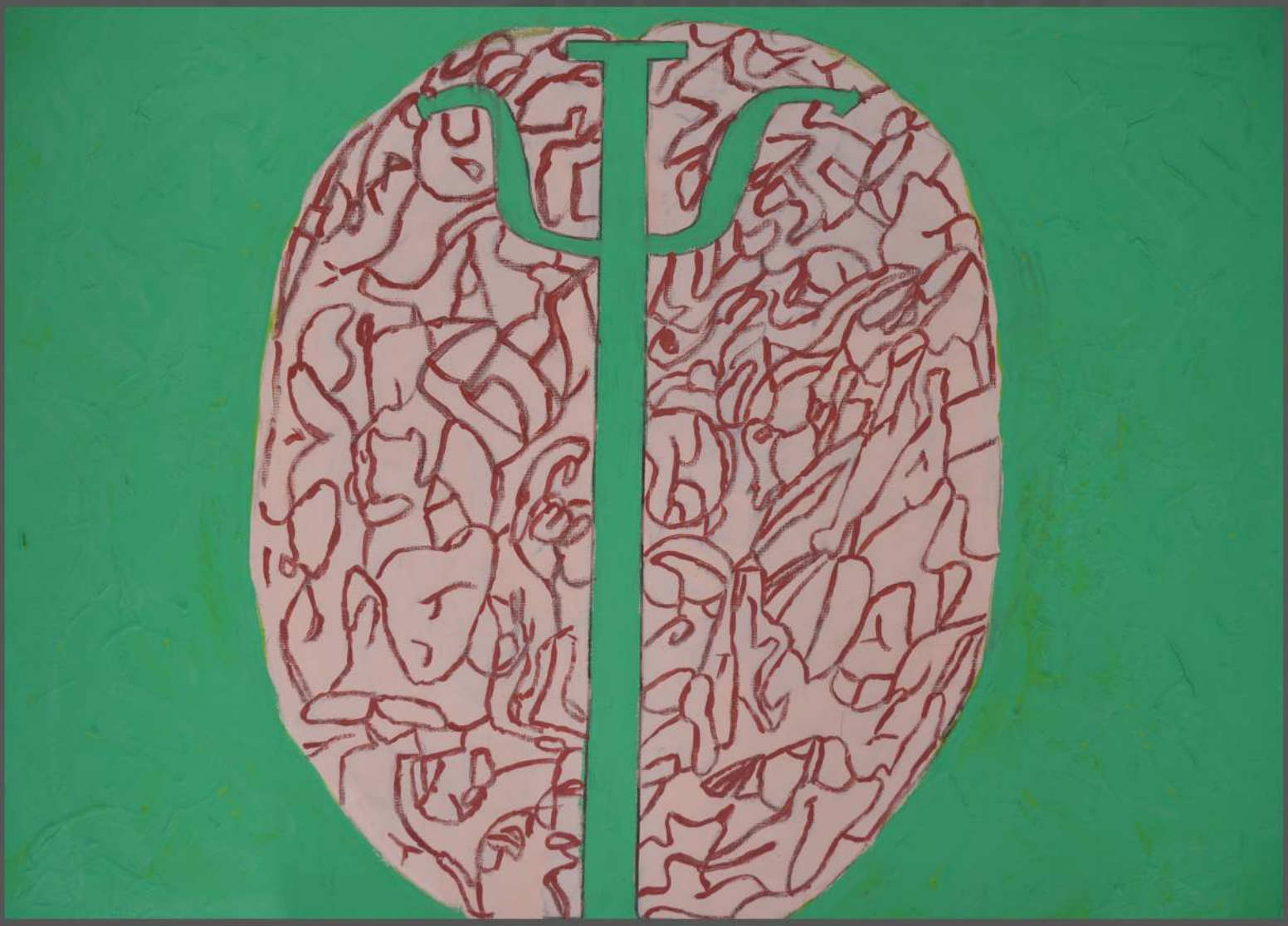

AMSELD

Autor : Antonia Navarrete Lebrato
Título : " Me llaman loca "
Técnica : Poema
Tamaño : 50 x 60 cm
Tema : Trastorno límite de personalidad

BALLESOL

ME LLAMAN LOCA

Déjame que me levante
y no te metas conmigo
que solo quiero entregarle
mi corazón al destino

Yo voy buscando la luna
cuando se mira en el rio,
le digo que yo estoy sola
que no me deje en el olvido

Me llaman loca.
Dicen que tengo un delirio,
que busco siempre una sombra
donde calentar mi abrigo

Me llaman loca
sin saber ni como vivo,
sin saber si despierto
con la falta de cariño

Me llaman loca.
Me llaman loca.
Me llaman locaa.

Soy como el pájaro negro
que va buscando su nido,
que va buscando su dueño
por sentirse peregrino

Dicen que estoy como loca.
Me será indiferente
si yo me lleno de vida.
¡¡Que me importa a mí la gente!!

Me llaman loca.
Dicen que tengo un delirio,
que busco siempre una sombra
donde calentar mi abrigo.

Me llaman loca
sin saber ni como vivo,
sin saber si despierto
con la falta de cariño

Me llaman loca.
Y nadie ve mis suspiros
cuando de noche provoca
dispararse mis latido

Me llaman loca
sin tener ningún motivo,
por ser nube que descarga
en el mundo, mi cariño

Me llaman loca.
Me llaman loca.
Me llaman loca.
Me llaman loca.
Me llaman loca.
Me llaman loca.

AUTORA:
ANTONIA NAVARRETE LEBRATO

PATROCINADO POR:
BALLESOL

Autor : Marina Lagarda Agazzi
Título : " El camino de los niños índigo "
Técnica : Prosa poética
Tamaño : 59.6 x 42 cm
Tema : Trastorno por déficit de atención e hiperactiviad (TDAH)
Contacto: http://www.facebook.com/laggazz

"... Si juzgas a un pez por su capacidad para trepar a un árbol, se sentirá estúpido toda su vida." (Albert Einstein)

EL CAMINO DE LOS NIÑOS ÍNDIGO

Un manto azul índigo nos envuelve
para protegernos de las etiquetas
los contextos, los dedos
que nos señalan en el patio.
De los anacronismos
que aún miden al ras capacidades,
retos, inteligencias
y decretan futuros , y posibilidades
y hasta limitaciones de posibilidades...

Un manto azul índigo nos envuelve
para reconocernos, para reconocer
a aquellos que nos dicen que es posible,
que todo lo difícil termina siendo fácil,
que los peces no trepan a los árboles,
que las inteligencias se ramifican,
múltiples
como los afluentes de un gran río.
Que todos encontramos el compás
aun cuando sea a contratiempo.

Y un día, ese manto azul índigo
nos torna poderosos
nos muestra nuestra esencia,
nos abre las ventanas...
No en vano es el color de la conciencia cuántica.
Y ese día embarcamos, bendiciendo
el camino, las manos de los nuestros,
los que nos sujetaron,
nos empujaron adelante
incluso cuando el viento era más fuerte,
cuando la lluvia caía a la intemperie.
Los que nos enseñaron a creer,
a conocer
a amar
ese manto azul índigo....

Ese día es el día que alcanzamos destino
contra todo pronóstico.

© Marina Lagarda Agazzi

Autor : Sonia Muñoz Sanchez
Título : " Dualidad "
Técnica : Reflexión
Tamaño : x cm
Tema : Trastorno de personalidad

DUALIDAD

El silencio sólo es relajante si la mente también se calla, pero siempre es interrumpida de alguna manera.

–Voy a salir a bailar. –Dijo la lágrima sin ganas.–

–Voy contigo. –Contestó la botella.–

Llorar de rabia se parece mucho a afilar un cuchillo contra las tripas.

Pude comprobar que se te puede romper el corazón en el alma de otra persona. Y es que la sensibilidad a menudo va un paso por delante de la necesidad y el sufrimiento.

Sólo hay algo más feo que una mentira; el intentar sostenerla cuando se desmorona.

Digamos que lo más valiente que he hecho es seguir viviendo cuando quería morirme.

Sonia Muñoz Sánchez.

AMSELD

AMSELD

CONTACTO

Belén Motilla 646.73.28.06
Directora de Expansión de WEBM
José A. Paredes 619.67.87.57
Secretario General
Lourdes Beltrán 676.12.32.20
Vicesecretaria
comunicacion.wonder.amseld@gmail.com

WEBM