



MEMORIA DE ACTIVIDADES 2014

"Asociación de Mujeres Solidarias y Emprendedoras

Lunas Divinas

AMSELD.

Memoria de Actividades 2014

INDICE DE CONTENIDO.....	2
I: PRESENTACION	4
PRESENTACION.....	4
1.- La Organización	5
2.- Antecedentes y creación.	8
3.- Organigrama.	10
4.- Funcionamiento y Servicios	11
5.- Localización	11
6.- Fines de la Organización	12
II: ACTIVIDADES DE LA ORGANIZACIÓN	13
PROYECTOS DE LA ORGANIZACIÓN	13
1.- I EXPOSICION FOTOGRAFICA SUEÑOS DE MUJER CON MOTIVO DEL 8 DE MARZO.	14
2.- ENTREGA DE PREMIOS LUNA DIVINA DE HONOR A LA MUJER EMPRENDEDORA Y SOLIDARIA 2014.	15
3.- REUNION LUNA DIVINA EMPRENDEDORA.	17
4.- COLABORACIÓN Y ORGANIZACION DE GALAS BENEFICAS CON DISTINTAS ASOCIACIONES PARA RECAUDAR FONDOS.	18
COLABORACIONES.....	19
III: COLABORACIONES	19
IV: CUADRO RESUMEN PROYECTOS	21
CUADRO RESUMEN PROYECTOS.....	21
BENEFICIOS PARA LOS PATROCINADORES	24
V: BENEFICIOS PARA LOS PATROCINADORES	24
ANEXOS	27

PRESENTACION

I: PRESENTACION

1.- La Organización



Belén Motilla Ginés inició el proyecto AMSELD en marzo de 2012 configurándose como un grupo sólo para mujeres. Y para hombres. El CLUB CHICAS LUNAS DIVINAS está adscrito a la Plataforma Digital WEBM, al igual que las filiales CLUB ZEUS MAN y KIDS FASHION CLUB. La filosofía del Club surge de la necesidad actual de ayudarnos mutuamente para alcanzar nuestros sueños en el terreno laboral y familiar donde l@s soci@s se caracterizan por ser emprendedoras/es,

trabajadoras/es infatigables y solidari@s. Para llevarlo a cabo se ha conformado un Directorio de Empresas-socias, una base de archivos con la que mantenemos informad@s a soci@s de todos los temas relacionados con la mujer y el hombre: moda, belleza, salud, cuidados, empleo, eventos, quedadas, cursos y talleres, salidas o excursiones, etc. En ellos se pueden encontrar a un grupo de personas afines, un punto de encuentro para disipar dudas que tengan apoyo y colaboración cuando deseen hacer un evento, asesoramiento empresarial, descuentos en compras realizadas en las empresas del club, información sobre eventos en diversos puntos de nuestra geografía, y veladas de diversión asegurada.

Memoria de Actividades 2014

Se organizan cuatro encuentros anuales en los cuales se entregan premios por su labor empresarial a mujeres y hombres emprendedoras/es, luchadoras/es., en el que se elige a la LUNA DIVINA DEL AÑO y el ZEUS DEL AÑO que destacan su profesión. Para ello la junta se reúne y propone candidat@ que finalmente por votación sale elegid@

Club Lunas Divinas Club Zeus Man:

Un espacio para la mujer y el hombre donde se sentirán apoyados en todo momento por la junta directiva y soci@s.

La esencia del club:

Mujeres – Hombres trabajadoras/es, emprendedoras/es, que apuestan y arriesgan su vocación y llevan a cabo su sueño, que compaginan su vida laboral y personal. Mujeres y Hombres Emprendedoras/es. La tarjeta del club podrán beneficiarse de los descuentos que tenemos en el directorio de las empresas que están en este proyecto y que cada día se actualiza.

Ventas privadas y descuentos especiales para las socias, invitación a eventos, presentaciones de productos, actos sociales y culturales. Contamos con los espacios más vanguardistas de Valencia.

Todo este club está coordinado por la directora y presidenta, ayudada por la junta y las RRPP, las vocales, asesoras de imagen, etc. El objetivo es ayudarnos entre tod@s. Nuestro lema es: **“Todo es posible cuenta conmigo”**.

Con este lema cargado de energía y positividad, le dan la bienvenida a nuestros socios.

“Seguro que todavía te quedan muchas cosas por aprender y muchas metas por conseguir, ven a visitarnos y deja que te acojamos en un

Asociación de Mujeres Solidarias y Emprendedoras Lunas Divinas- AMSELD

Valencia – Teléfono: 646732806 – Email t.cuentaconmigo@hotmail.com –

www.wonderencuentrosbm.com www.facebook.com/clublunasdivinas

Memoria de Actividades 2014

espacio diferente, cercano y muy profesional, pero no sólo eso...TE MOTIVAREMOS CON NUESTRA AYUDA Y NUESTRA EXPERIENCIA"

Palabras de la Presidenta Belén Motilla para dar la bienvenida en el portal web donde nuestros socios pueden recurrir para estar informados y sorprenderse con:

- Talleres y encuentros
- Un equipo de profesionales para mimarse y asesorarse
- Información y apoyo para la creación de empresas y apostar por las ideas y nuevos proyectos.

Se pone al servicio un equipo de profesionales en todos los campos.

Kids Fashion Club

Tras la gran Plataforma digital WEBM, de la que forman parte el Club Chicas Lunas Divinas y el Club Zeus Man, encontramos un espacio para los más pequeños de la casa: Kids Fashion Club.

Con la intención de atender necesidades de ocio e información, el Kids Fashion Club surge de la dificultad actual para conciliar vida laboral y familiar.

No siempre se sabe qué hacer con los niños en su tiempo libre, ni como compartir con ellos esos momentos; aquí en el Club los socios podrán encontrar eventos, desfiles, talleres, información sobre compras y permitir que nuestros niños compartan entre ellos experiencias similares.

Asimismo el Club está asociado a la agencia Differents Kids que gestiona Defaula Moda Infantil. Conscientes de que, por su edad, no todos acceden a redes sociales, en el Club pedimos que sean los padres los que gestionen su cuenta en él.

Asociación de Mujeres Solidarias y Emprendedoras Lunas Divinas- AMSELD

Valencia – Teléfono: 646732806 – Email t.cuentaconmigo@hotmail.com –

www.wonderencuentrosbm.com www.facebook.com/clublunasdivinas

Memoria de Actividades 2014

También los socios están informados/as de las actividades, talleres y encuentros que realizará el Club.

Dirigidas por la fundadora y Presidenta del Club Lunas Divinas Belén Motilla Ginés, el equipo directivo del Kids Fashion Club está integrado por Selena Vila Motilla como presidenta y Lucía Izquierdo Navarro como directora.

Ellas junto a 1@ nuev@ soci@s harán que los integrantes del Club no se sientan decepcionados.

2.- Antecedentes y creación.

Somos un grupo de mujeres emprendedoras, trabajadoras que han



apostado y han decidido seguir un camino propio y que nos distinguimos por compartir el valor del compromiso como referente de nuestras acciones solidarias, convirtiendo el esfuerzo, el tiempo y la

dedicación en ideales, sueños y esperanzas cumplidas y en utilizar la perseverancia, la motivación, la búsqueda de ideas y el atrevimiento como valores para emprender nuevos proyectos.

Las mujeres somos emprendedoras y solidarias por naturaleza sin duda, la unión perfecta.

El proyecto Lunas Divinas lo inicia Belén Motilla Ginés en marzo de 2012 con un claro objetivo , la necesidad actual de las mujeres de ayudarnos para alcanzar nuestros sueños en el terreno laboral y familiar. Se constituye más tarde como Asociación registrada Sección 1ª con el

Asociación de Mujeres Solidarias y Emprendedoras Lunas Divinas- AMSELD

Valencia – Teléfono: 646732806 – Email t.cuentaconmigo@hotmail.com –

www.wonderencuentrosbm.com www.facebook.com/clublunasdivinas

Memoria de Actividades 2014

número : CV- 01-05-2480-V ,sólo para mujeres y sin ánimo de lucro con el lema "**Todo es posible contamos conmigo**".

QUIENES SOMOS

Somos un grupo de mujeres emprendedoras , trabajadoras que han apostado y han decidido seguir un camino propio y que nos distinguimos por compartir el valor del compromiso como referente de nuestras acciones solidarias, convirtiendo el esfuerzo, el tiempo y la dedicación en ideales, sueños y esperanzas cumplidas y en utilizar la perseverancia, la motivación, la búsqueda de ideas y el atrevimiento como valores para emprender nuevos proyectos.

Algunas de las **actividades** que colaboramos y desarrollamos son:

- De ámbito solidario:

- 1 – Colaboración de los Socios en los Eventos Solidarios.
- 2 – Participar en aquellos Eventos Solidarios que se realicen en Nuestra Comunidad, ayudando en los mismos.
- 3 – Donación económica a las Asociaciones o Instituciones donde nuestra asociación participe en el evento. (ya sea en Galas Benéficas, o Mercadillos Solidarios) .
- 4 – En dichos Eventos Solidarios o Mercadillos solidarios ayudaremos en todo lo que nos soliciten.
- 5 – Dicha Asociación Cuenta con (WONDER MAGAZINE VALENCIA)

Asociación de Mujeres Solidarias y Emprendedoras Lunas Divinas- AMSELD

Valencia – Teléfono: 646732806 – Email t.cuentaconmigo@hotmail.com –

www.wonderencuentrosbm.com www.facebook.com/clublunasdivinas

- Para cubrir los eventos solidarios :

1. Orientación y ayuda individualizada para crear una empresa.
2. Asesoramiento para el Auto – Empleo donde generan sinergias

- TALLERES:

Igualdad de Oportunidades.

Asesoría de Imagen.

Taller de Auto – estima y valoración personal.

Taller de relajación

Nivel Medio de Valenciano. (JQCV).

Salidas Culturales.

Encuentros trimestrales de los clubs.

Exposiciones Culturales.

Cursillos de Artesanía (confección de Complementos, Costura, etc.).

Relación con otras Asociaciones de Mujeres: Donde podamos intercambiar nuestra ayuda, así como derivar a nuestras Socias a aquellos departamentos que necesiten según sus necesidades

Departamento de Ayuda a mujeres e n riesgo de exclusión social.
(apoyado por Infodona)

3.- Organigrama.

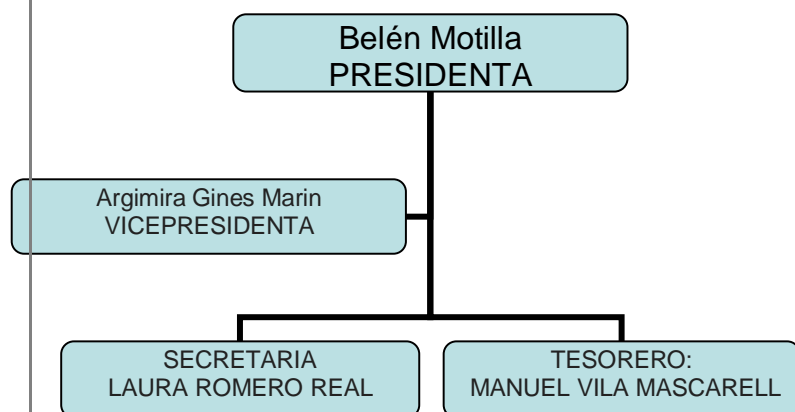

VOCALES:

- 1: M^a Isabel Beltran Navalón.
- 2: M^a Isabel Civera Cercos.
- 3: Teresa Roca Perez.
- 4: Carmina Ferrer Franco.
- 5: Maria Pilar Motilla Gines.
- 6: Luisa Motilla Gines.

4.- Funcionamiento y Servicios

Tod@ soci@ del Club debe tener la tarjeta para poder beneficiarse de los descuentos , ventas privadas, promociones, etc....

En los eventos:

- El catering de los eventos será el designado por la junta directiva
- Queda reservado el derecho de admisión.

El club contara con:

- Tarjeta de soci@. (para los descuentos en las tiendas adheridas al club).
- Un directorio de empresas
- Un espacio de eventos, moda, salud. ventas privadas, y todo lo que vosotr@s l@s soci@s querais aportar, ilas ideas son bienvenidas!

5.- Localización

Nuestra Asociación tiene la sede registrada en c/Matías Perelló, 49 de la ciudad de Valencia, pero dada su naturaleza estamos donde nuestras socias nos relamen y nos necesiten.

6.- Fines de la Organización

Constituyen los **finés de la Asociación**:

- ✓ La necesidad actual de ayudarnos mutuamente para alcanzar nuestros sueños en el terreno laboral y familiar.
- ✓ Las socias se caracterizan por ser emprendedoras, trabajadoras, infatigables y solidarias.
- ✓ Uno de los principales fines de la Asociación en su Labor Social.
- ✓ Nuestras actividades son encauzadas al desarrollo integral de la Mujer.
- ✓ Es una asociación solo para mujeres.
- ✓ Una base de archivos con la que mantenemos informadas a socias de todos los temas relacionados con la mujer y: salud, cuidados, empleo, eventos, quedadas, cursos y talleres, salidas o excursiones, etc.
- ✓ Punto de encuentro para disipar dudas que tengáis, apoyo y colaboración cuando deseéis hacer un evento, asesoramiento empresarial, información sobre eventos en diversos puntos de nuestra geografía, y veladas de diversión asegurada.
- ✓ Encuentros anuales en los cuales entregamos premios por su labor empresarial a mujeres emprendedoras, luchadoras, etc.

PROYECTOS DE LA ORGANIZACIÓN

II: ACTIVIDADES DE LA ORGANIZACIÓN

1.- I EXPOSICION FOTOGRAFICA SUEÑOS DE MUJER CON MOTIVO DEL 8 DE MARZO

Se organizó una exposición “El valor de las mujeres Lunas” ,con el lema “No somos mariposas pero somos capaces de soñar y conseguir volar”, forma parte del proyecto SUEÑOS DE MUJER ,siendo la segunda exposición organizada por Amseld&Webm dedicada a la mujer y premiada por el Foro Europeo 2001.

Diecinueve fotografías de historias de mujeres que claramente se enfrentan a diferentes condiciones de la vida, el camino por sobrevivir, la decisión de emprender la lucha para superar los obstáculos, cuando la vida y la suerte les da la espalda y la capacidad de superar el sufrimiento. La esencia es la mujer en distintos aspectos de la vida donde se abordan temas como: maltrato, las adicciones, el racismo, los trastornos mentales y las minusvalías.

Cada fotografía esconde una historia, donde nada es lo que parece, llenas de contrastes inesperado. En las fotos aparece un mensaje positivo y lleno de esperanza y positividad

Se expuso en el Ateneo Mercantil de Valencia con la asistencia de la Directora General de Familia y Mujer en la Generalitat Valenciana Doña Laura Chorro, y la Secretaría Autonómica de Servicios Sociales y Solidaridad Doña Lucia Ceron, junto con más de 200 invitados

El valor de las mujeres Lunas constó de 19 fotografías captadas por los fotógrafos Felix Zamorra y Arte Fenollar ,vistas desde dos ópticas distintas, el blanco y negro como sinónimo de naturalidad y el color como la expresión del cambio, siendo este posible por los trabajos de peluqueria y maquillaje de los salones Llongueras Elite Valencia, la

Asociación de Mujeres Solidarias y Emprendedoras Lunas Divinas- AMSELD

Valencia – Teléfono: 646732806 – Email t.cuentaconmigo@hotmail.com –

www.wonderencuentrosbm.com www.facebook.com/clublunasdivinas

Memoria de Actividades 2014

estilista Paca del Rey y Mar Chancosa , las joyas de Mi Tesoro de Plata y Maximo Betro , vestidos y complementos de los diseñadores Nadia Zein ,Brotocó Atelier,Benavente,Carla Tomás,Agata Ruiz de la Prada y Madame Frou -Frou.

Acompañaron a esta muestra los cuadros de los pintores valencianos THEO (Teodoro Gil Borrás)y ATIO (Toni Segarra)con sus obras Metamorphosis, The Mission y Estoy aquí y la colaboración especial de la fotógrafa Lidia Aparicio Sales con su fotografía Maternidad con peluquería y maquillaje de Toni Rodrigo.



2.- ENTREGA DE PREMIOS LUNA DIVINA DE HONOR A LA MUJER EMPRENDEDORA Y SOLIDARIA 2014.

Se entregó los diplomas a las mujeres solidarias y emprendedoras y un premio luna divina especial 8 de marzo a una de las mujeres por su lucha.

Nuestra asociación premia aquellas mujeres que son activas tanto el su labor emprendedora como solidaria.

Las candidatas al premio son mujeres que destacan tanto en el terreno laboral (emprededurismo), como en el ámbito familiar o ámbito social (labor solidaria)

Este premio se entrega en la Semana de la Mujer y forma parte de los Actos Programados en dicha semana.

El Premio Luna Divina Especial 8 de Marzo de 2014 le fue otorgado a



Dña. Argimira Ginés Marín , ejemplo de fuerza, valor, coraje y superación. Premio a toda una vida de dedicación familiar.

El Acto de entrega se realizó en el Ateneo Mercantil de Valencia.

El premio fue entregado por Dña.Lucía Cerón, Secretaria Autonómica de Familia y Mujer.

3.- REUNION LUNA DIVINA EMPRENDEDORA.

El encuentro es una ventana abierta para que cada mujer emprendedora presente sus proyectos tantos solidarios como emprendedores.

Durante todo el año se realizan sesiones formativas, reuniones donde nuestras socias puedan libremente generar sinergias, compartir experiencias e incluso entre ellas mismas servicios que pueden prestarse unos a otras.

Entregamos diplomas mediante una reunión con la junta directiva se decide a quien se le otorga, que debe cumplir con los 2 requisitos: ser solidaria y emprendedora

Creamos espacios y aprovechamos eventos que organizan otros organismos públicos y privados para poder enriquecer y dar un amplio abanico actualizado de servicios a la nueva mujer empresaria y un reciclaje a la actual luchadora empresaria consolidada.

Alquilamos espacios, catering y medios de comunicación donde se crea una red tanto para emprender como solidario.



4.-COLABORACIÓN Y ORGANIZACION DE GALAS BENEFICAS CON DISTINTAS ASOCIACIONES PARA RECAUDAR FONDOS.

Con el fin de ayudar a nuestras Lunas Divinas empresarias tanto en el despegue de su actividad social o económica, como para la generación de sinergias entre patrocinadores, medios de comunicación y otros empresarios, colaboramos a organizar diferentes galas y contribuimos con nuestra imagen en eventos diversos.

Así de ésta manera, se ha colaborado en diversas galas y eventos de diferentes sectores donde nuestras Lunas Divinas se ha beneficiado de éstos encuentros tanto para darse a conocer, crear esas sinergias o lo que es más importante, incluso para colaborar en acciones benéficas a las que también AMSELD ha asistido o incluso colaborado con la organización.

De ésta manera, se han organizado galas benéficas con distintas asociaciones para recaudar fondos como con la Asociación Española contra el Cáncer donde contribuimos en la mesa, con difusión a través de todos nuestros medios sociales. O también con realización de campañas para reunir dinero para otras asociaciones como IRALIA, UNA SONRISA PARA LUCÍA donde se realizó una joya y unos pendientes en exclusividad y que mediante una campaña de marketing se realizó la venta entregando lo recaudado para la asociación.

Nos personamos en mercadillos solidarios donde participamos activamente tanto aportando con nuestra presencia, difusión a través de todos los medios que disponemos y donativos o en subastas benéficas como en el CLUB ROTARY de Valencia y RED MADRE Y APOYO MATERNAL consiguiendo patrocinadores.

COLABORACIONES

III: COLABORACIONES

La Asociación AMSELD no ha podido realizar todas éstas actividades si no llega a ser por la inestimable colaboración de diferentes organismos privados y públicos a los que les agradecemos tan inestimable colaboración y esperemos continuar durante muchos años contando con ellos.

De ésta manera, entre otros, nuestros colaboradores han sido:

- **El Corte Inglés** – Con la cesión de un espacio en el Centro de Pintor Sorolla para nuestra exposición fotográfica
- **AECC** – Por recurrir a nuestras Lunas Divinas como colaboradoras solidarias por la causa
- **Kind Sur** – que ha colaborado con el catering y voluntarias para el mercadillo solidario
- **Una sonrisa para Lucía** – creando una campaña para la causa en la subasta de la joya
- **Hello Valencia, Las Provincias, TV Mediterraneo, Tele5, Antena3 Golbedia, Javier Mesa Reig** – por sus espacios para nuestras lunas empresarias y la cobertura periodística, publicitaria de nuestras galas y eventos, así como por sus invitaciones a eventos de interés para nuestras socias empresarias.
- **Generalitat Valenciana y el Ayuntamiento de Valencia** – mediante su apoyo y difusión de todos nuestros eventos y causas solidarias
- **Lumnia Media** – Gracias a ellos han llevado la prensa y comunicación con estupendos reportajes.
- **Plataforma WebM** (Wonder Magazine Valencia) - Gracias a ellos han gestionado la plataforma con los eventos, prensa, medios de comunicación y obertura enlace entre patrocinadores.

CUADRO RESUMEN PROYECTOS

IV: CUADRO RESUMEN PROYECTOS

PROYECTOS 2014

EN	FB	MZ	AB	MY	JN	JL	AG	SP	OC	NV	DC

LEYENDA	
	Reuniones, Información y Acompañamiento para el Autoempleo
	Exposición Fotográfica
	Entrega de Premio Luna Divina Empresaria
	Asistencia a Galas y Mercadillos Solidarios
	Voluntariado para el apoyo en Eventos y Actos solidarios
	Preparación de la Exposición y Evaluación de Proyectos Empresariales para el premio Luna Divina

BENEFICIOS PARA LOS PATROCINADORES

V: BENEFICIOS PARA LOS PATROCINADORES

1.- REGIMEN FISCAL DE LAS DONACIONES Y APORTACIONES REALIZADAS A LA FUNDACIÓN

Donativos, donaciones y aportaciones deducibles:

La Asociación se acoge al régimen fiscal especial establecido por la **Ley 49/2002, de 23 de diciembre, de régimen fiscal de las entidades sin fines lucrativos y de los incentivos fiscales al mecenazgo**, en virtud de la cual, según sus artículos 19 y 20 se regulan las deducciones por donativos, donaciones y aportaciones:

- Los contribuyentes del Impuesto sobre la Renta de la Personas Físicas (IRPF) tendrán derecho a deducir de la cuota íntegra de 25% del importe del donativo dinerario, con el límite del 10% de la base imponible.
Los sujetos pasivos del Impuesto sobre Sociedades tendrán derecho a deducir de la cuota íntegra el 35% del importe del donativo dinerario, durante un plazo de 10 años, con el límite del 10% de la base imponible.

2.- OBLIGACIONES EMPRESARIALES RESPECTO A LA INTEGRACIÓN SOCIAL DE LOS MINUSVALIDOS

La **Ley 13/1982, de 7 de Abril, de Integración Social de los Minusválidos**, dispone en su artículo 38.1 que *"Las Empresas públicas y privadas que empleen un número de trabajadores fijos que exceda de cincuenta vendrán obligadas a emplear un número de trabajadores minusválidos no inferior al dos por ciento de la plantilla"*.

Por su parte, el **Real Decreto 27/2000, de 14 de Enero, por el que se establecen medidas alternativas de carácter excepcional al cumplimiento de la cuota de reserva del 2 por 100 a favor de trabajadores discapacitados en empresas de 50 o más trabajadores**, regula en su artículo 2.1 las medidas alternativas a esta reserva.

En el tercer punto del precitado artículo, se establece como medida alternativa la:

Memoria de Actividades 2014

3. *"Realización de donaciones y de acciones de patrocinio, siempre de carácter monetario, para el desarrollo de actividades de inserción laboral y de creación de empleo de personas con discapacidad, cuando la entidad beneficiaria de dichas acciones de colaboración sea una fundación o una asociación de utilidad pública cuyo objeto social sea, entre otros, la formación profesional, la inserción laboral o la creación de empleo en favor de los minusválidos que permita la creación de puestos de trabajo para los mismos y, finalmente, su integración en el mercado de trabajo".*

El importe anual de la donación o la acción de patrocinio habrá de ser, al menos, de 1,5 veces el Salario Mínimo Interprofesional anual por cada trabajador minusválido dejado de contratar por debajo de la cuota del 2%.

Las donaciones realizadas, además, a tenor de lo dispuesto en los artículos 19 y 20 de la **Ley 49/2002, de 23 de Diciembre, de régimen fiscal de las entidades sin fines lucrativos y de los incentivos fiscales al mecenazgo**, tendrán derecho a deducir en el Impuesto sobre Sociedades, de la cuota íntegra, el 35% del importe del donativo dinerario realizado.

ANEXOS